

NOTA : PROPRIETE ARTISTIQUE ET INTELLECTUELLE

LES DOCUMENTS GRAPHIQUES CONSTITUANT L'ENSEMBLE DU DOSSIER ARCHITECTURAL SONT LA PROPRIETE ARTISTIQUE ET INTELLECTUELLE DE L'AUTEUR. AUCUNE MODIFICATION NE POURRA ETRE ENVISAGEE SANS AUTORISATION ECRITE DE CELUI CI.

NOTA :

1. LES COTATIONS DOIVENT ETRE VERIFIEES IMPERATIVEMENT SUR PLACE AVANT TOUTE MISE EN OEUVRE. REPERTORIER TOUS LES RESEAUX ENTERREES A PROXIMITE, AVANT TOUTE MISE EN OEUVRE DE FOUILLES.
2. LES DIMENSIONS SONT COTEES FINIES ET DEVRONT FAIRE L'OBJET DE CALCULS D'INGENIEUR POUR TOUT OUVRAGE STRUCTURELLE.
3. L'ENTREPRENEUR EST TENU DE VERIFIER LA COTATION DE L'ENSEMBLE DU PLAN AVANT LE DEMARRAGE DES PLANS TECHNIQUES ET DES TRAVAUX ET D'INFORMER L'ARCHITECTE D'EVENTUELLES ERREURS OU OMISSIONS POUR MISE A JOUR.

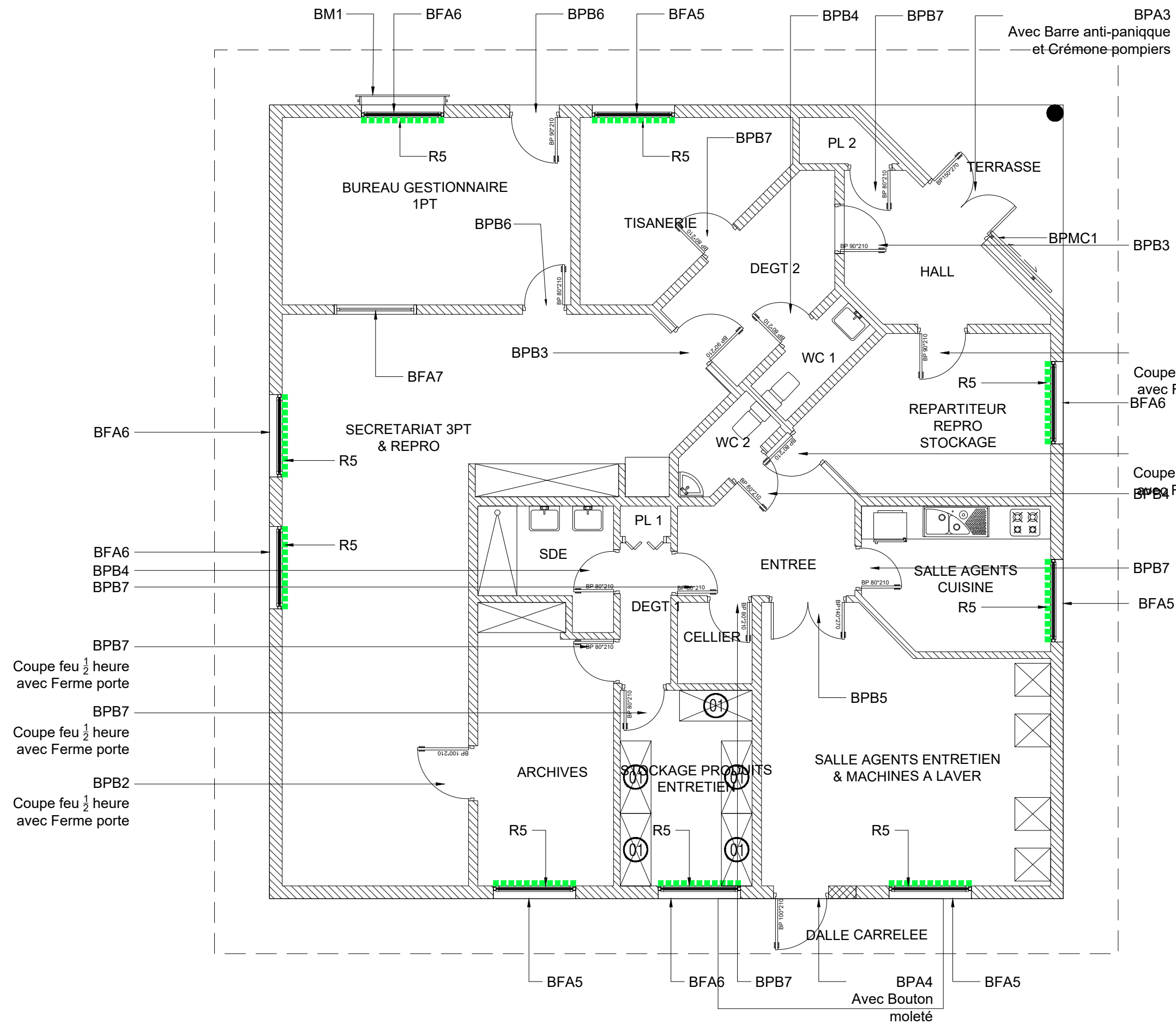

LEGENDE PORTES		
MENUISERIES BOIS		
REPERE	DESIGNATION	TYPE DE SERRURE
BPB 2	Bloc porte stratifié toutes faces de 100*210	Serrure à cylindre
BPB 3	Bloc porte stratifié toutes faces de 90*210	Serrure à cylindre
BPB 4	Bloc porte stratifié toutes faces de 80*210	Serrure à condamnation
BPB 5	Bloc porte deux vantaux stratifié toutes faces de 140*210	Serrure à cylindre
BPB 6	Bloc porte bois massif de 90*210	Serrure à cylindre
BPB 7	Bloc porte stratifié toutes faces de 80*210	Serrure à cylindre
MENUISERIES ALUMINIUM		
REPERE	DESIGNATION	TYPE DE SERRURE
BPA 3	Bloc porte semi vitrée barreaudé à deux vantaux avec imposte persienné de 150*270	Serrure à cylindre
BPA 4	Bloc porte vitrée avec imposte persienné de 100*270	Serrure à cylindre
MENUISERIES METALLIQUE		
BPMC 1	Bloc porte métallique coulissante de 150*210	Serrure à cylindre

LEGENDE FENÊTRES		
MENUISERIES ALUMINIUM		
REPERE	DESIGNATION	
BFA 5	Bloc fenêtres type projection avec imposte persienné de 150*170 (Alu: 1.00)	
BFA 6	Bloc fenêtres type projection avec imposte vitrée fixe de 150*170 (Alu: 1.00)	
BFA 7	Châssis vitré fixe de 150*170 (Alu: 1.00)	
BM 1	Barreaudage métallique de 165*200	

LEGENDE RIDEAUX		
MENUISERIES ALUMINIUM		
REPERE	DESIGNATION	
	Rideaux occultant de 170*180 - R5	

EQUIPEMENTS MOBILIERS	
REPERE	DESIGNATION
	LYCEE D'ETAT DE WALLIS & FUTUNA
	BATIMENT B - ADMINISTRATION
	PROJET
	RAYONNAGE 4 NIVEAUX 1320X530X1800 MM
	DEMONTABLES SANS OUTILS

SCHEMA DE PRINCIPE DES MENUISERIES

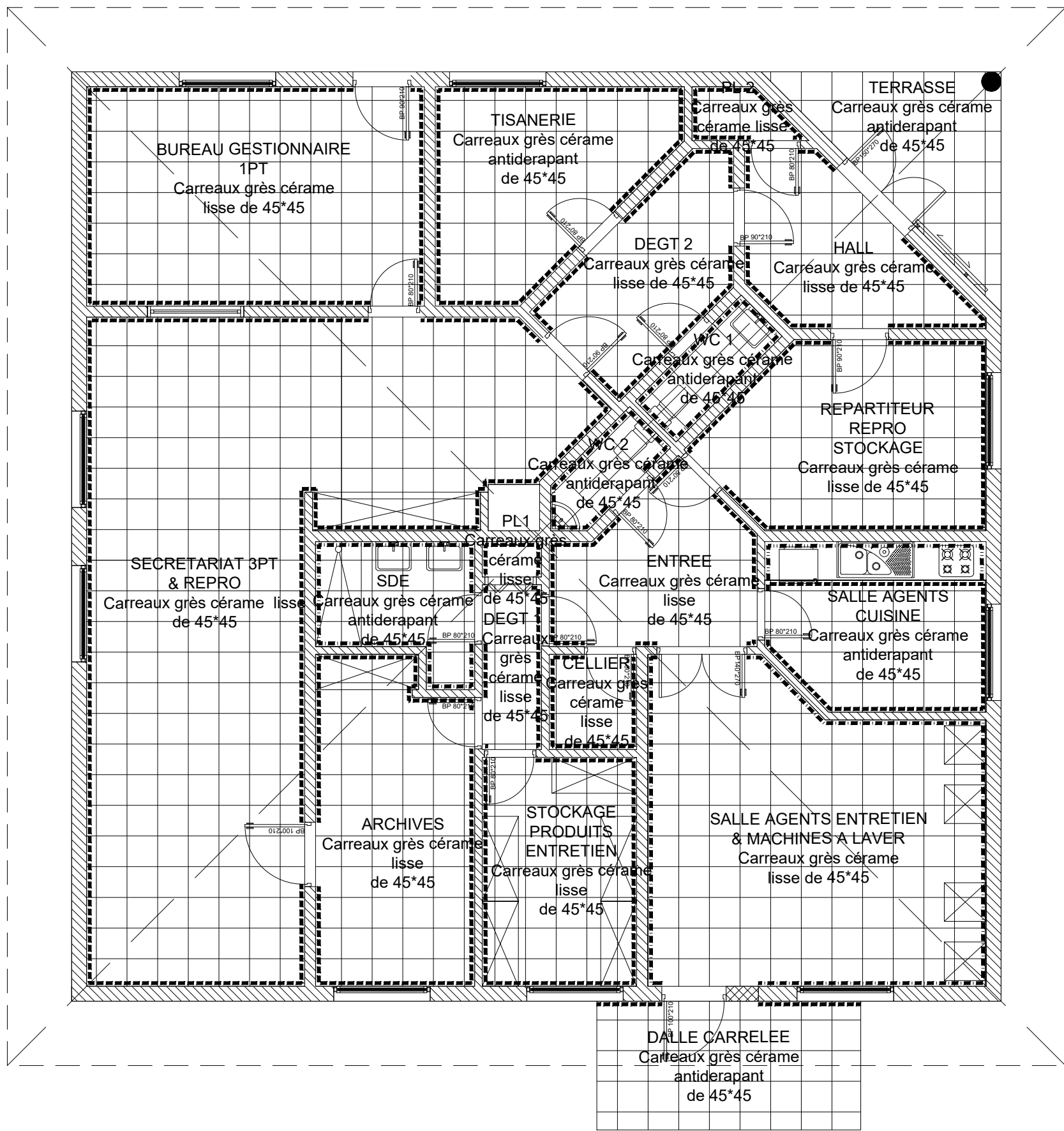
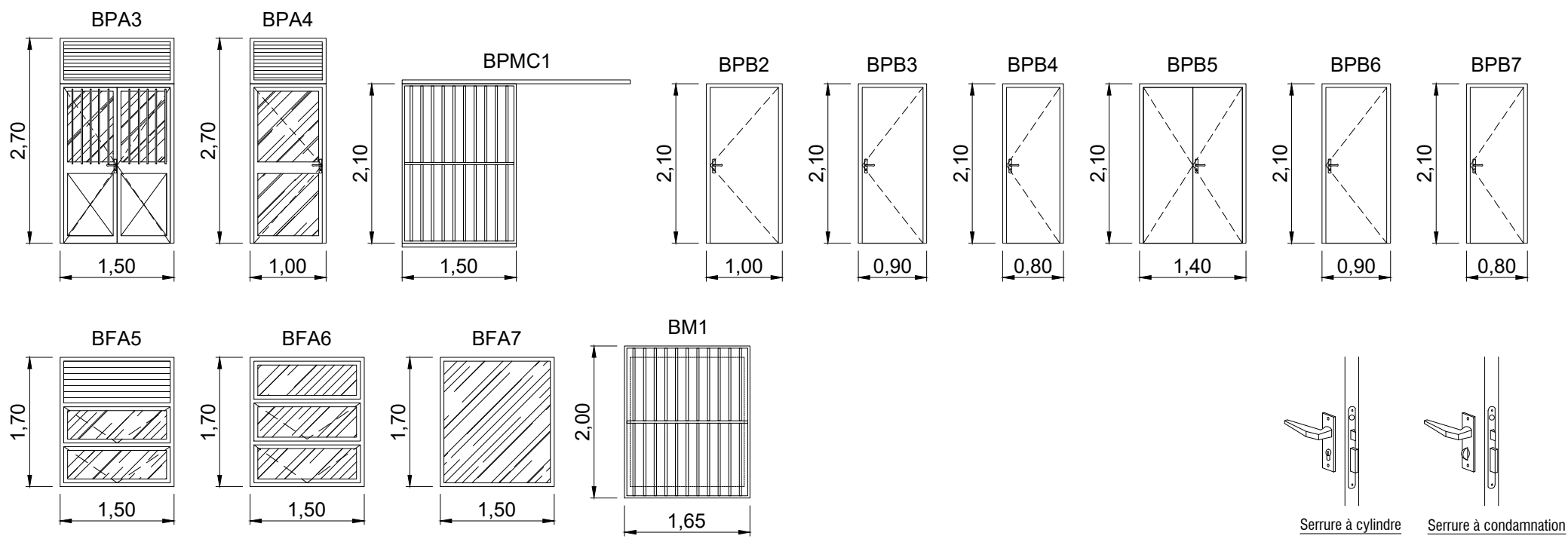

SCHEMA DE PRINCIPE DES REVETEMENTS SOLS & MURS

LEGENDE REVETEMENT DE SOL / MUR	
-----	Plinthes carrelage
-----	Falence hauteur 2.10m
-----	Crédence 0.60m

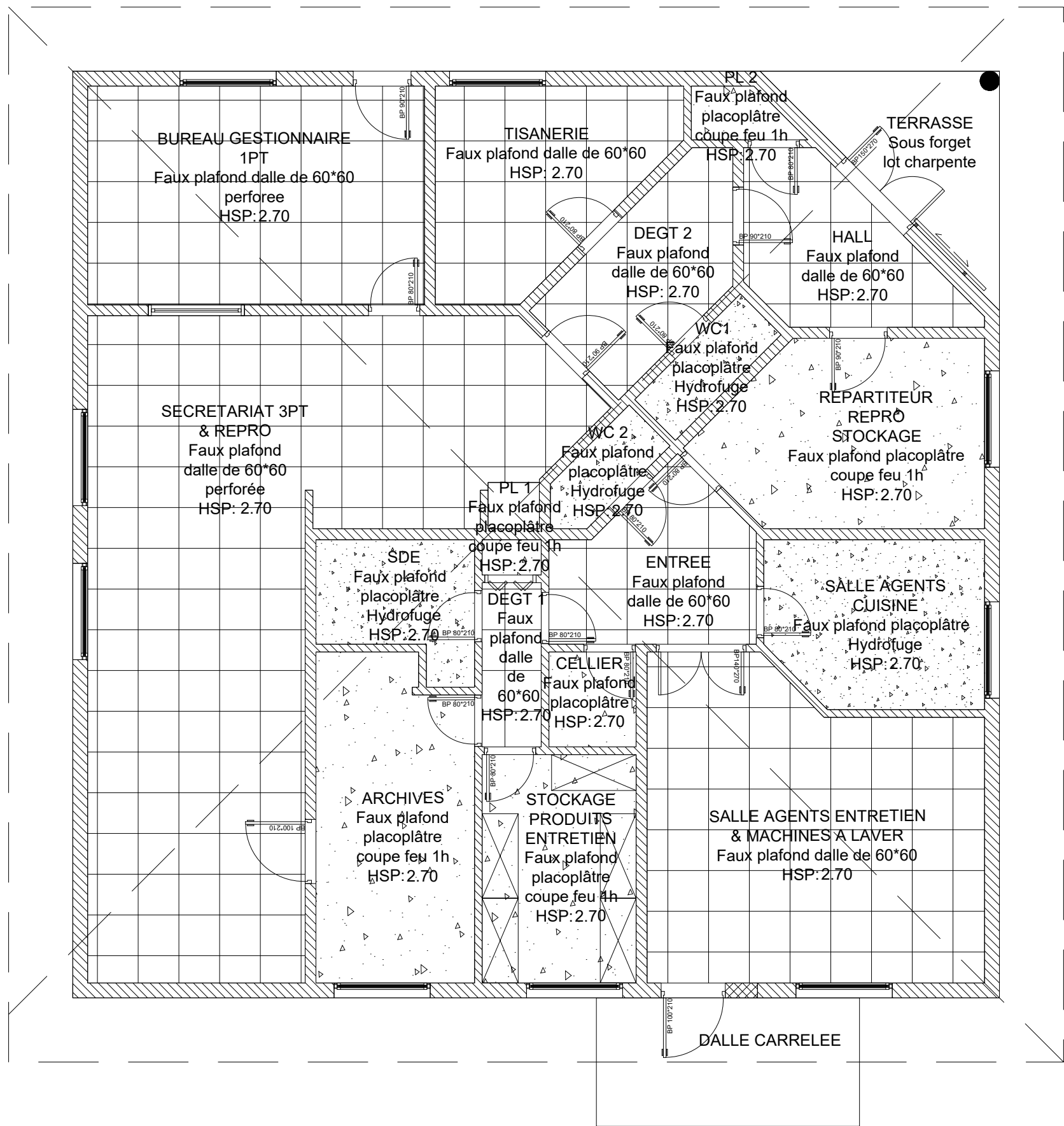

SCHEMA DE PRINCIPE DES FAUX PLAFONDS

**M.M.W. ARCHITECTURE**  
Tribu de Thuahaick B.P. 595 We - 98820 Lifou  
2 rue Pierre Lecole - Parc de Normandie - 98800 Nouméa  
Tel : (+687)45.48.00 - Fax : (+687)45.48.00  
Tel : (+687)23.64.20 - Fax : (+687)23.64.20  
Email : secretariat.mmw@mmw.nc

**ARCHIFALE**  
BP 61- Mata utu - 98 600 Wallis & Futuna  
Tel : (+681)82.12.74 - (+681)72.12.74  
Email : hakamani.petelo@architectes.org  
archifale@hakamani.com

**STRUCTURE CONCEPT**  
Imm.le Cap Horn 2A, rue Lapérouse,  
Fdg Blanchot - 98 800 Nouméa  
Tel : (+687)25.95.52 - Fax : (+687)25.95.02  
Email : direction@structureconcept.nc



**SIGMA INGENIERIE**  
1 Rue Isidore Le Goupils - 98 800 Nouméa  
Tel / Fax : (+687)27.12.82  
Email : vincent.gaillard@sigma.nc  
joel.beaumont@sigma.nc

**GEOME**  
13 rue du 5 Mai - BP 14402 - 98 802 Magenta  
Tel : (+687)28.24.82  
Email : geome.energie@gmail.com

**INGENC**  
121 rue Jacques Iekawe - 98 857 NOUMEA  
Tel : (+687)24.87.16  
Email : cedric.laure@ingenc.nc  
pauline.rousseau@ingenc.nc

**EUES SEULE SERVICES**  
228 Rue Georges Leques - 21 Normandie  
BP 2025 - 98874 Pont des Français  
Tel : (+687)44.95.57 - Fax : (+687)44.95.67  
Email : david.lemoine@es2.nc

REHABILITATION ET EXTENSION  
DU LYCEE D'ETAT DE WALLIS & FUTUNA  
- ILES DE WALLIS & FUTUNA

D.C.E.		PROJET	
D O S S I E R  D E S  D E S  C O N S U L T A T I O N	D E S  E N T R E P R I S E S	PLANCHE ARCHI. N°C02 - TRANCHE OPTIONNELLE 06	
		DESSINS	VISA
		SCHEMA DE PRINCIPE DES REVETEMENTS SOLS & MURS	Maitrise d'ouvrage : Administration supérieure des Iles Wallis & Futuna BP 16 - Havala 98 600 Uvea  Liberté • Qualité • Performance REPUBLIQUE FRANÇAISE
		SCHEMA DE PRINCIPE DES FAUX PLAFONDS	
		SCHEMA DE PRINCIPE DES MENUISERIES & REPERAGE EQUIPEMENTS MOBILIERS	Assistant Maitrise d'ouvrage : SECAL - Société d'Équipement de la Nouvelle-Calédonie 
		ECHELLES : 1/75°	
		Date : le 10 MARS 2025	
MODIFICATIONS		DATE	